

CAMERA
ARBITRALE
MILANO

Risoluzione delle
controversie

CENTRO STUDI E
DOCUMENTAZIONE
G. SCHIAVONI



Il Centro Studi e Documentazione G. Schiavoni è operativo presso la Camera Arbitrale di Milano dal 1991 e dal 2011 è stato intitolato all'avvocato Giorgio Schiavoni.

Il Centro si propone di contribuire allo sviluppo e alla **diffusione della cultura dell'arbitrato e della mediazione civile e commerciale.**



Cosa fa il Centro?

Il Centro svolge **attività di documentazione in materia di arbitrato e mediazione, nazionale e internazionale**, a servizio degli operatori giuridici che utilizzano gli strumenti della giustizia alternativa e di tutti coloro che desiderano approfondirne la conoscenza.



Centro Studi e Documentazione

"G. Schiavoni"

Come ci si iscrive al centro?

Ai servizi del Centro Studi si accede tramite abbonamento. L'iscrizione si effettua online sul sito www.camera-arbitrale.it

Risorse del Centro Studi

8 banche dati

2100 monografie

32 periodici in abbonamento

500 atti di convegno

140 tesi di laurea

130 e-books

22 e-journals



Perché rivolgersi al Centro e modalità di accesso

Al Centro gli utenti trovano risposte ai propri quesiti in maniera rapida e mirata perché possono avvalersi di **banche dati specializzate** come Kluwer Arbitration, Transnational Dispute Management, ICC Dispute Resolution Library e altre ancora.

Al centro si può consultare la **documentazione elettronica**, ricevere **assistenza personalizzata** nella conduzione delle ricerche e ottenere **bibliografie aggiornate su i propri temi d'interesse**.

Il materiale è consultabile, sia in formato cartaceo che digitale, **esclusivamente presso la nostra sede** che è aperta dal lunedì al venerdì dalle 9.00 alle 13.00 e dalle 14.00 alle 17.30, previo appuntamento.

Il nostro Sponsor:

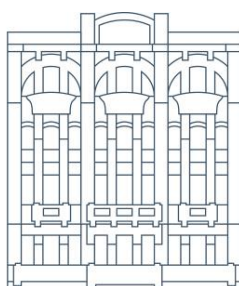

GIOVANARDI
E ASSOCIATI

STUDIO LEGALE

Contatta lo staff:

Centro Studi e Documentazione G. Schiavoni

Via Meravigli, 7 - 20123 Milan

Email: centrostudiadr@mi.camcom.it

Tel. +39 02 8515 4570 / 4527