



CAMERA
ARBITRALE
MILANO

Risoluzione delle
controversie

CAMERA DI COMMERCIO
INDUSTRIA ARTIGIANATO
E AGRICOLTURA MILANO

*Dal 1786 l'istituzione
al servizio del sistema
produttivo di Milano.*

Via Meravigli, 9/b
20123 Milano
Tel +39 02.8515.4536 - 4444
Fax +39 02.8515.4384
C.F. 97425550155
P.IVA 05121020969
www.camera-arbitrale.com

Camera Arbitrale di Milano

Statistiche Arbitrato 2016

Arbitrato CAM - Statistiche 2016



CAMERA
ARBITRALE
MILANO

Domande: **134 nuove** domande nel 2016 (131 nel 2015)

	Numero	Percentuale
Nomine effettuate	Totale 245	
nel 2016		
Da Parti	95	38,8%
Da Consiglio Arbitrale	108	44,1%
Da co-arbitri	16	6,5%
Da Presidente della Camera Arbitrale	5	2%
Da Presidente della Camera di Commercio	3	1,2%
Da altre autorità di nomina	18	7,4%

	Numero	Percentuale
Stato delle nomine effettuate nel 2016 <i>(dati aggiornati a maggio 2017)</i>		
Confermata *	209	85,3%
Da confermare *	22	9%
Nomina non accettata da parte dell'Arbitro	2	0,8%
Non ancora esaminata dalla Segreteria Generale	2	0,8%
Arbitro Sostituito **	10	4,1%

(* **Arbitro Confermato / Da confermare:** L'arbitro viene confermato o non confermato dalla Segreteria Generale o dal Consiglio Arbitrale una volta valutata la sua dichiarazione di indipendenza e imparzialità.

(** **Arbitro Sostituito:** L'arbitro viene sostituito in caso non venga confermato nella sua condizione di indipendenza e imparzialità (eventualmente anche sopravvenuta), in caso venga accolta un'istanza di ricusazione, in caso di morte o di gravi motivi che gli impediscano di proseguire all'espletamento dell'incarico o, infine, in caso il Consiglio Arbitrale ritenga, per gravi violazioni al Regolamento o per altri gravi motivi, di rimuoverlo.



Composizione Collegio	Numero	Percentuale sul totale delle nomine
	Arbitro Unico	61
Collegio	71	54,5%

Arbitri Sostituiti per Autorità di Nomina (2016)

Arbitri sostituiti nominate dalle Parti	7	70%
Arbitri sostituiti nominati dal Consiglio Arb.	3	30%
Arbitri sostituiti nominati dai Co-Arbitri	0	0%

Donne nominate arbitro

Totale Nomine 2016	245	100%	
DONNE NOMINATE NEL 2016	34	14%	
Presidenti di Collegio Donna	7	20,6%	
Arbitro Unico	13	38,2%	
Co-Arbitro	14	41,2%	
Autorità di nomina	Consiglio Arbitrale	Parti	Altra Autorità
	25	6	3
	73,5%	17,7%	8,8%



Parti

Persone fisiche	87	25,4%
Società di Capitali	221	64,4%
Società di Persone	11	3,2%
Persone giuridiche - Altre forme	24	7%
TOTALE	343	100%

Esito

Arbitrati terminati nell'anno 2016	127	100%
Lodi	61	48%
Transatti e archiviati per rinuncia agli atti	52	41%
Estinti per mancato pagamento dei fondi	11	8,6%
Riuniti ad altro procedimento	3	2,4%



	Numero	Percentuale
Nazionalità – Sedi Legali		
Italia – Milano	104	30,3%
Italia – Roma	25	7,3%
Italia – Nord (esclusa Milano)	138	40,2%
Italia – Centro (esclusa Roma)	24	7%
Italia – Sud e Isole	33	9,6%
Italia TOTALE	324	94,5%
Unione Europea	10	3%
Extra UE	9	2,6%
TOTALE PARTI	343	



Qualificazione del procedimento

Sede	Numero	Percentuale
Milano	118	88%
Italia (Altre città)	16	12%

Decisione

Di diritto	129	96,3%
Di equità	5	3,7%

Qualifica dell'Arbitrato

Nazionale	118	88%
Internazionale	16	12%

Natura dell'Arbitrato

Rituale	128	95,5%
Irrituale	6	4,5%

Tipologia	Numero	Percentuale
Societario	35	26%
Appalti	29	21,6%
Affitto, Vendita e Cessione Ramo d'azienda	19	14,2%
Collaborazione e Consulenza	11	8,2%
Fornitura	7	5,2%
Compravendita	5	3,7%
Bancario e Assicurativo	5	3,7%
Franchising	4	3%
Agenzia	3	2,3%
Immobiliare	3	2,3%
Leasing	2	1,5%
Proprietà intellettuale	1	0,8%
Trasporti	1	0,8%
Altro	9	6,7%



Valore Economico

Valore Totale (somma al netto dei 4 picchi alti e bassi)	€ 475.625.051,08 (€ 325.613.833)
Valore Medio (media al netto dei 4 picchi alti e bassi)	€ 3.549.440,68 (€ 2.504.721,79)

Numero procedimenti per scaglione

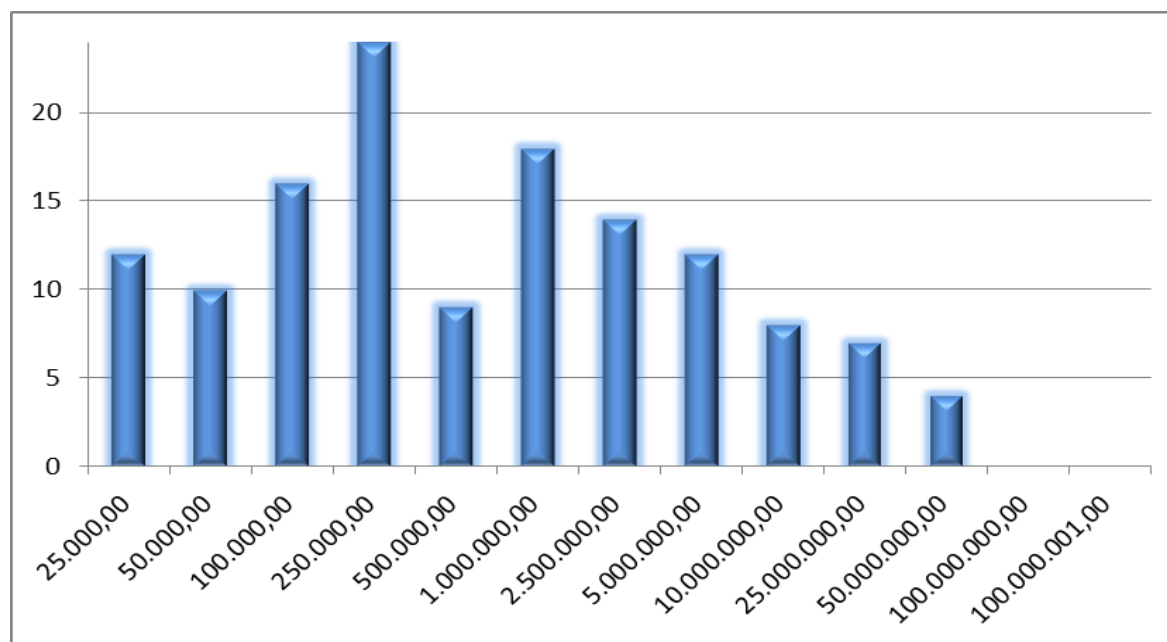



Tempi

Durata media procedimenti <i>(chiusi nel 2016)</i>	12 mesi
Durata media procedimenti transatti	7 mesi
Durata media procedimenti archiviati	9 mesi
Durata media procedimenti estinti	8 mesi
Durata media arbitrati terminati con lodo	17 mesi
Dalla domanda alla costituzione del T.A.	5 mesi
Dalla costituzione del T.A. alla fine del procedimento	12 mesi
Tempo medio da redazione clausola a lite	4 anni e 9 mesi

Tempi procedimento per composizione del collegio	
Arbitro Unico	11 mesi
Collegio	12 mesi

Lodi

Lodi Definitivi	61
Lodi Parziali	2
Lodi Non-Definitivi	0
TOTALE	63