



CAMERA
ARBITRALE
DI MILANO

Fuori dai giudizi. Dentro le soluzioni

REPORT ANNUALE

OCC- ORGANISMO PER LA COMPOSIZIONE
DELLE CRISI DA SOVRAINDEBITAMENTO E PER LA
LIQUIDAZIONE CONTROLLATA

2024

Riferito ai dati statistici 2023

www.camera-arbitrale.it

Tel. +39 02 8515.4670

Milano: Via Meravigli, 9/b

Clicca [qui](#) per vedere le altre sedi collegate

occ@mi.camcom.it

Commento ai dati statistici 2023

Il 2023 si caratterizza come l'anno con il picco più alto di depositi di istanze da quando è nato il Servizio di gestione delle crisi da sovraindebitamento in Camera Arbitrale di Milano (OCC).

Dal 2016 abbiamo assistito a un generale progressivo incremento di anno in anno del numero di istanze depositate, che ha visto una battuta d'arresto solo nel periodo della pandemia, complice anche l'intervento della legislazione d'urgenza, che ha di fatto cristallizzato le situazioni debitorie.

Con il 2023 tornano a crescere in modo evidente le richieste di aiuto dei piccoli imprenditori e dei consumatori, affetti da crisi economiche e patrimoniali per eccesso di debito. Sono state 278 le nuove domande depositate nel 2023, dato in crescita del 44% rispetto al 2022.

Nella maggior parte dei casi (53%) è un consumatore a presentare l'istanza. Per la restante parte, invece, si tratta di un imprenditore. E' cresciuto del 78% in un anno il numero dei consumatori che presentano l'istanza.

La procedura più utilizzata è quella della Liquidazione controllata, nel 75% dei casi.

Se diamo uno sguardo ai territori: il 26% delle pratiche depositate nel 2023 proviene dal territorio di Milano, il 21% da Monza, il 9% da Como, sempre il 9% da Pavia, seguono Busto Arsizio, Lecco e Varese ciascuna realtà con l'8% e, infine, il 5% da Cremona.

L'OCC conferma la sua utilità sociale ed economica.

Aiuta il consumatore e il piccolo imprenditore a risollevarsi e a trovare una possibile via d'uscita per far ripartire la propria attività, svolgendo così una fondamentale funzione per il tessuto imprenditoriale e la tenuta economica del territorio.



+44%

Incremento in un anno delle istanze depositate

75%

E' il peso percentuale della procedura di Liquidazione controllata

+78%

Incremento delle istanze presentate dai consumatori in un anno

L'OCC: CIÒ CHE È ESSENZIALE SAPERE



Cosa si intende per sovraindebitamento?

Per il Codice della crisi d'impresa e dell'insolvenza "è lo stato di crisi o di insolvenza del consumatore, del professionista, dell'imprenditore minore, dell'imprenditore agricolo, delle start up innovative e di ogni altro debitore non assoggettabile alla liquidazione giudiziale ovvero a liquidazione coatta amministrativa o ad altre procedure liquidatorie previste dal codice civile o da leggi speciali per il caso di crisi o di insolvenza".

Chi è il Gestore della crisi?

Il Gestore della crisi è un professionista esperto scelto dall'istituzione per studiare la situazione di chi è in sovraindebitamento e trovare, insieme al debitore, delle possibili soluzioni.

L'Organismo per la gestione delle crisi da sovraindebitamento e per la liquidazione controllata (OCC) di CAM ha gestito nel 2023 le istanze per conto delle **Camere di commercio di Como-Lecco, Cremona, Milano Monza Brianza Lodi, Pavia e Varese.**

L'OCC di CAM si occupa dal 2016 delle crisi da eccesso di debito del consumatore, della impresa minore (sotto soglia fallimentare) e di realtà specifiche come l'impresa agricola, la start up o le associazioni professionali.

E' un ente terzo, imparziale e indipendente, al quale ciascun debitore può rivolgersi per far fronte all'esposizione debitoria con i propri creditori.

L'OCC **fornisce** informazioni sul sovraindebitamento, **valuta** le richieste di chi vuole attivare la procedura e **nomina** i Gestori delle crisi.

Solo gli enti pubblici iscritti all'apposito Registro ministeriale possono fornire il servizio.



CAMERA
ARBITRALE
DI MILANO



Le quattro procedure

1. **Concordato minore:** ai creditori viene proposto un progetto con importi e tempi definiti per saldare in tutto o in parte i debiti. L'accordo è raggiunto se sono favorevoli i creditori che rappresentano almeno il 50% del debito.
2. **Ristrutturazione debiti del consumatore:** non è necessario il parere favorevole dei creditori; è riservato ai debiti che non riguardano un'attività professionale in corso.
3. **Liquidazione controllata del sovraindebitato:** il debitore e il Gestore individuano i beni da vendere e destinano il ricavato al pagamento in tutto o in parte dei debiti. All'esito della procedura di gestione della crisi il debitore, che abbia operato con impegno e correttezza, può beneficiare, previa verifica delle condizioni, dell'esdebitazione. L'esdebitazione comporta la possibilità di lasciarsi alle spalle i vecchi debiti anche se attraverso la gestione della crisi sono stati pagati solo in parte.
4. **Esdebitazione del debitore incapiente:** è riservata alle persone che al momento attuale non hanno a disposizione nulla da offrire ai creditori, la procedura resta aperta per 4 anni durante i quali la sfera economica del soggetto liberato dai debiti viene monitorata.

Le quattro fasi

1. Il debitore **presenta una proposta** per il rientro del debito o per la liquidazione del patrimonio.
2. L'OCC, il Gestore della crisi e un Giudice delegato valutano la fattibilità delle soluzioni possibili in ogni caso concreto.
3. Il **Gestore della crisi** (l'esperto) analizza la situazione debitoria e rilascia una **relazione**.
4. Il **Tribunale**, su istanza del debitore, può o **omologare** la proposta oppure **rigettare** l'istanza.

Per avviare la procedura

[Clicca qui](#)

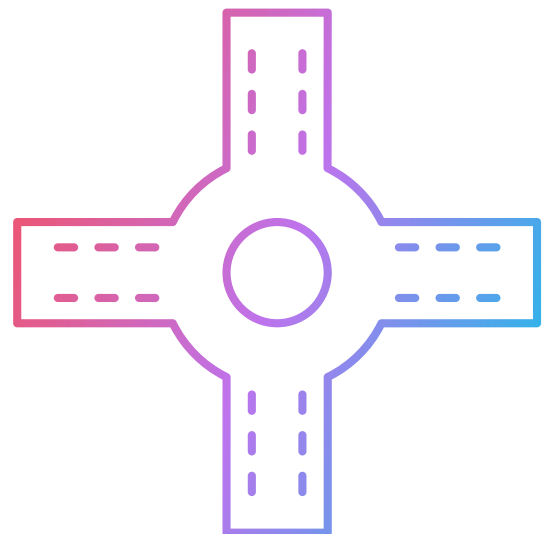

CHI PUÒ ACCEDERE



Alla procedura possono accedere, i **consumatori, l'imprenditore agricolo, la c.d. start up innovativa e tutti gli altri soggetti non fallibili.**

Solo il debitore che si trova in stato di sovraindebitamento può prendere l'iniziativa di attivare la procedura.

I **creditori non possono prendere l'iniziativa** al posto del debitore, salvo nel caso della **Liquidazione controllata** in cui il creditore ha la facoltà di presentare l'istanza (si veda l'art. 268 del nuovo Codice della crisi).

CHI NON PUÒ ACCEDERE

Non può accedere al servizio:

- l'imprenditore soggetto ad altre procedure concorsuali;
- chi, nei 5 anni precedenti, ha già fatto ricorso a una procedura per sovraindebitamento;
- chi ha subito provvedimenti di revoca, risoluzione o annullamento dell'accordo di ristrutturazione o del piano del consumatore;
- chi presenta una documentazione incompleta o insufficiente a ricostruire la situazione economica.

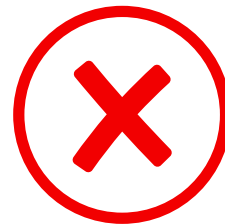

Nel 2023 l'Organismo per la gestione delle crisi da sovraindebitamento e per la liquidazione controllata di CAM ha operato per conto delle

Camere di Commercio di:

Como-Lecco

Cremona

Milano MonzaBrianza Lodi

Pavia

Varese

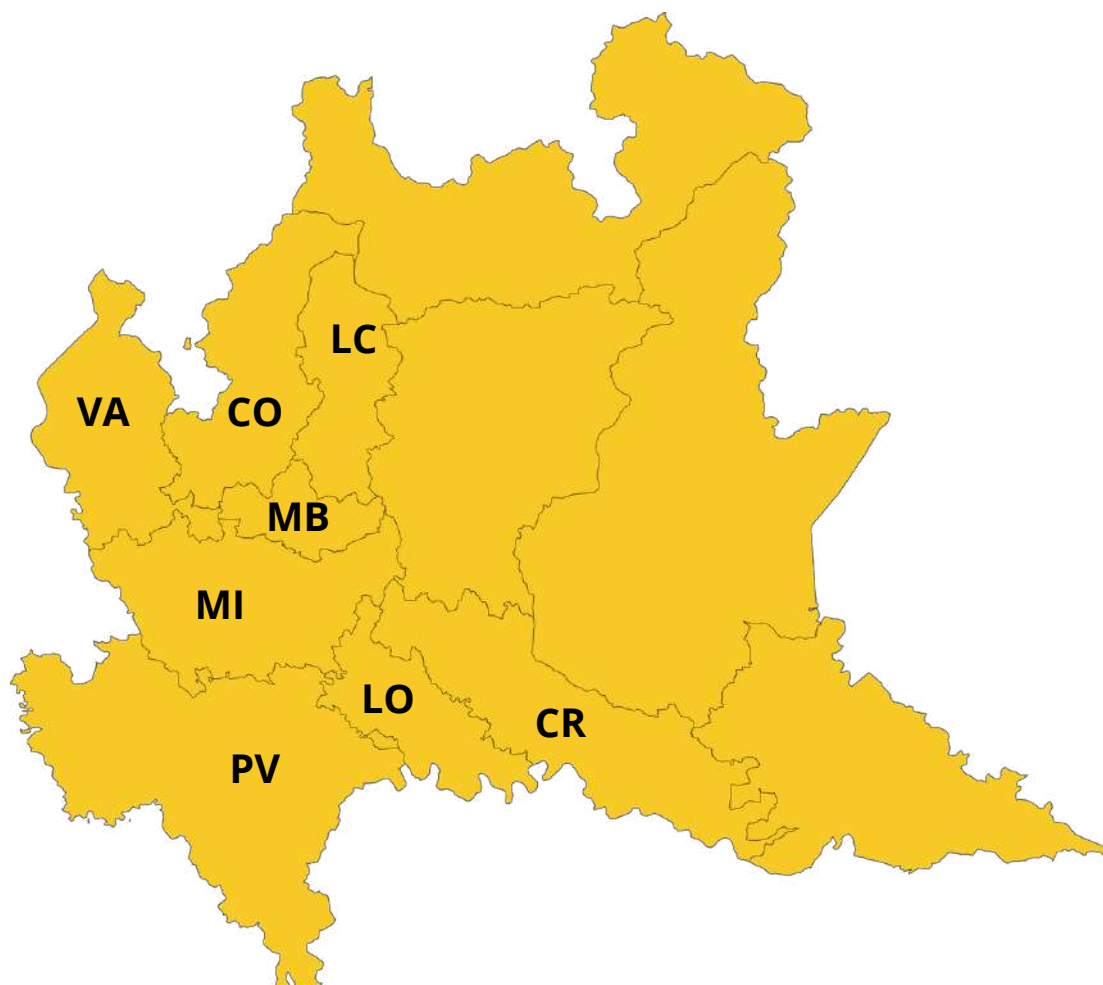

L'Organismo è iscritto al n. 80 del Registro degli Organismi tenuto dal **Ministero della Giustizia.**

ANDAMENTO STORICO DELL'OCC: DAL 2016 AL 2023

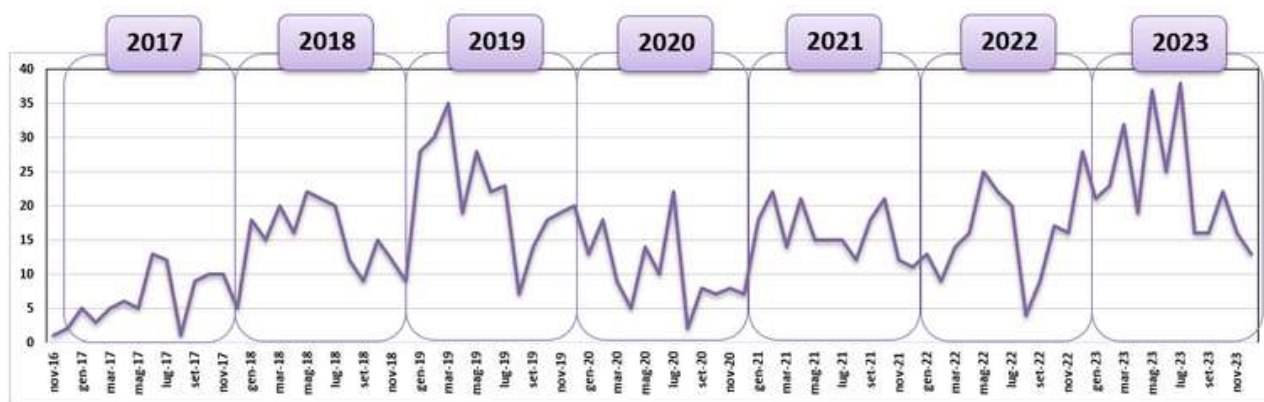

L'OCC di CAM è stato istituito a fine 2016.

Nei primi 3 anni di attività ha registrato una progressiva crescita del numero delle domande depositate: 84 nel 2017, 189 nel 2018, 263 nel 2019.

Il 2020, anno singolare, ha chiuso con un calo delle istanze depositate del 53%, complice l'intervento della legislazione d'emergenza, che ha "cristallizzato" le situazioni finanziarie degli operatori economici. Nel 2021 si rileva una ripresa consistente dell'attività, anche a seguito dell'introduzione delle modifiche normative della legge sul sovraindebitamento. Nel 2022 l'attività resta stabile in linea con i dati dell'anno precedente.

Nel 2023 si assiste a una crescita significativa del numero delle domande di accesso al servizio OCC (+44% rispetto al 2022).

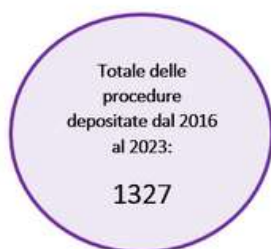

NUMERO DI DOMANDE DEPOSITATE PER ANNO

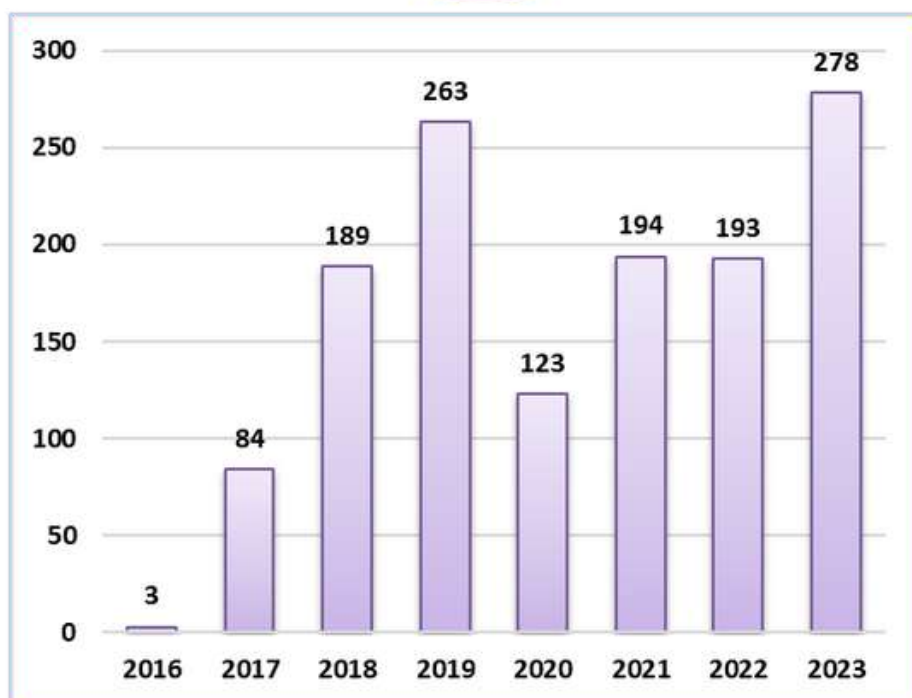

Sono state depositate:

- 84 nel 2017
- 189 nel 2018
- 263 nel 2019
- 123 nel 2020
- 194 nel 2021
- 193 nel 2022
- 278 nel 2023

SOGETTI CHE HANNO PRESENTANO L'ISTANZA NEL 2023

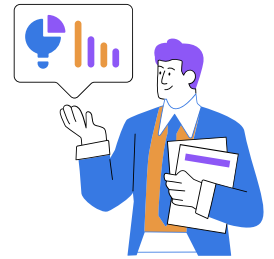
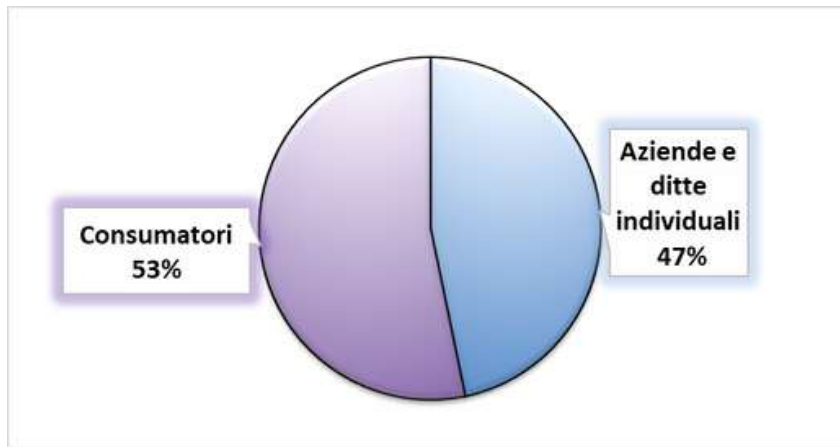

ISTANZE: CONFRONTO 2022 VS 2023

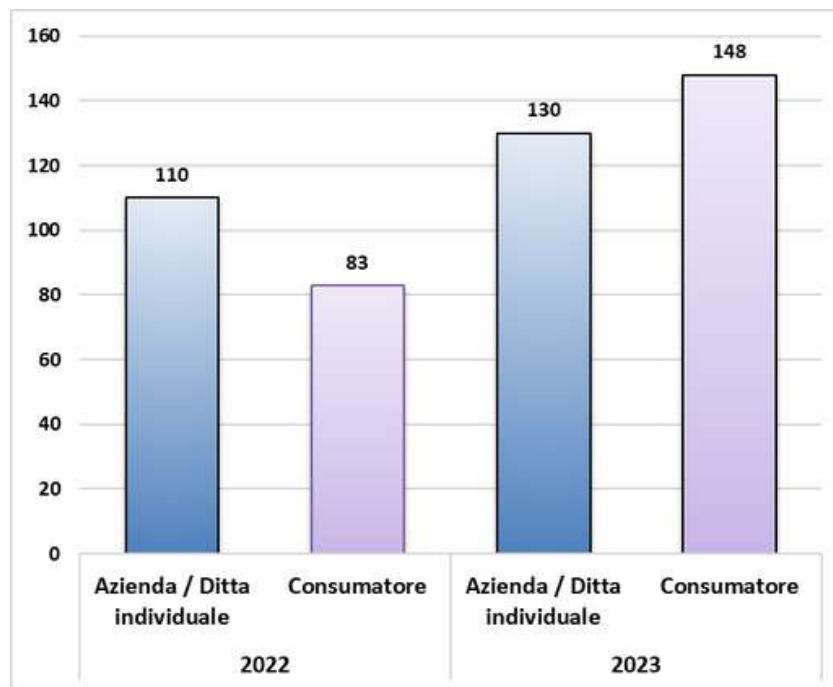

In un anno (2022 vs 2023):

- + 18% le istanze presentate dalle imprese o da ditte individuali
- + 78% la quota dei consumatori

ISTANZE RIPARTITE IN BASE AI DEPOSITI PRESSO LE CAMERE DI COMMERCIO - ANDAMENTO DAL 2016 AL 2023

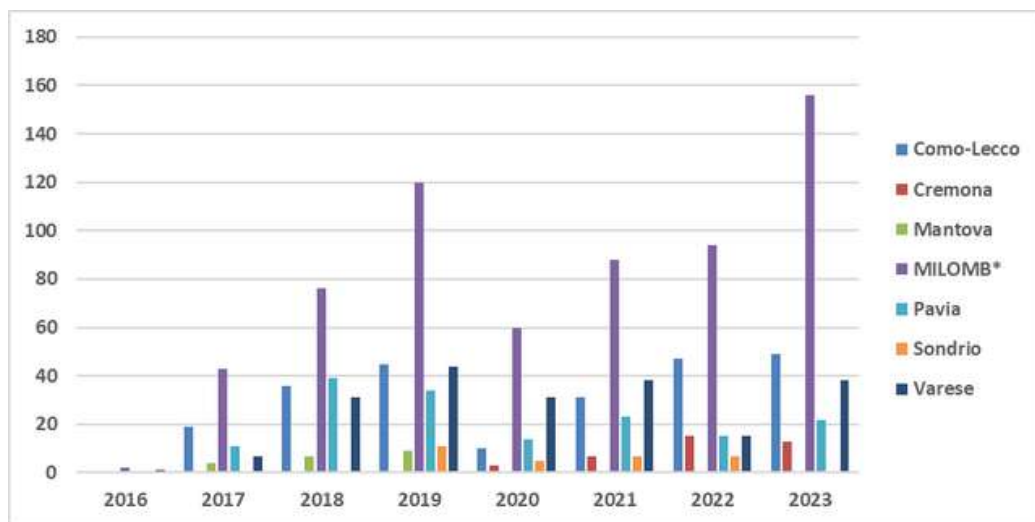

*Legenda: MILOMB = Camera di commercio di Milano Monza Brianza Lodi

Il grafico mostra la ripartizione delle istanze presentate presso le Camere di commercio convenzionate con l'OCC di CAM negli anni dal 2016 al 2023.

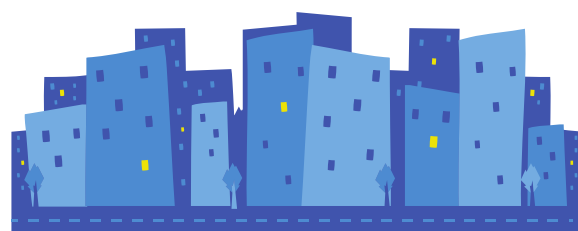

PROCEDURE DIVISE PER COMPETENZA TERRITORIALE DEL TRIBUNALE

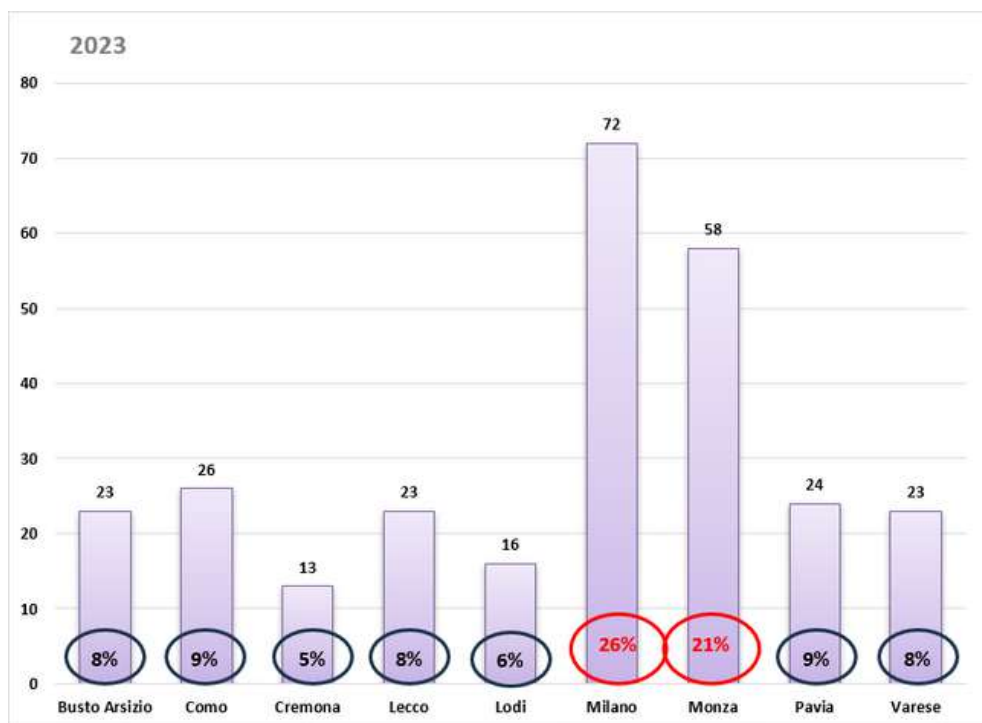

Il grafico mostra la ripartizione delle istanze secondo la competenza territoriale del Tribunale. Quest'ultimo valuta, con l'aiuto del Gestore, se omologare o meno la procedura e il piano di rientro formulato dal debitore.

Ripartizione annuale delle istanze di Milano e Monza

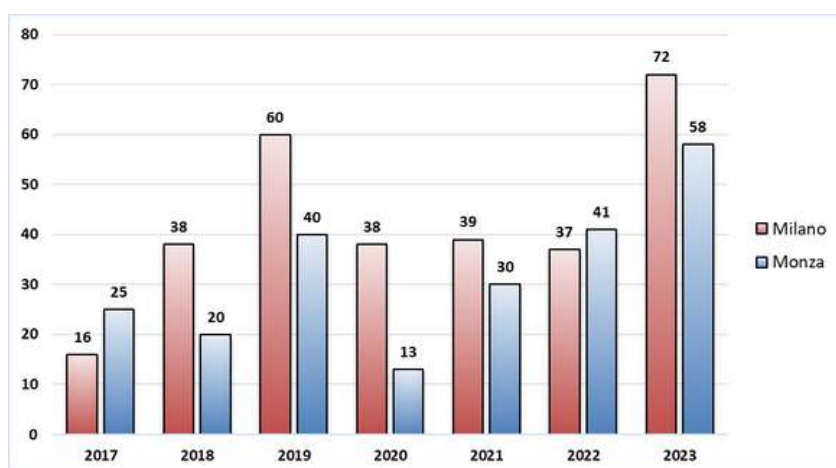

Dall'inizio dell'attività dell'OCC, Milano e Monza sono i territori caratterizzati dal maggior numero di istanze depositate.

PROCEDURE DIVISE PER COMPETENZA TERRITORIALE DEL TRIBUNALE

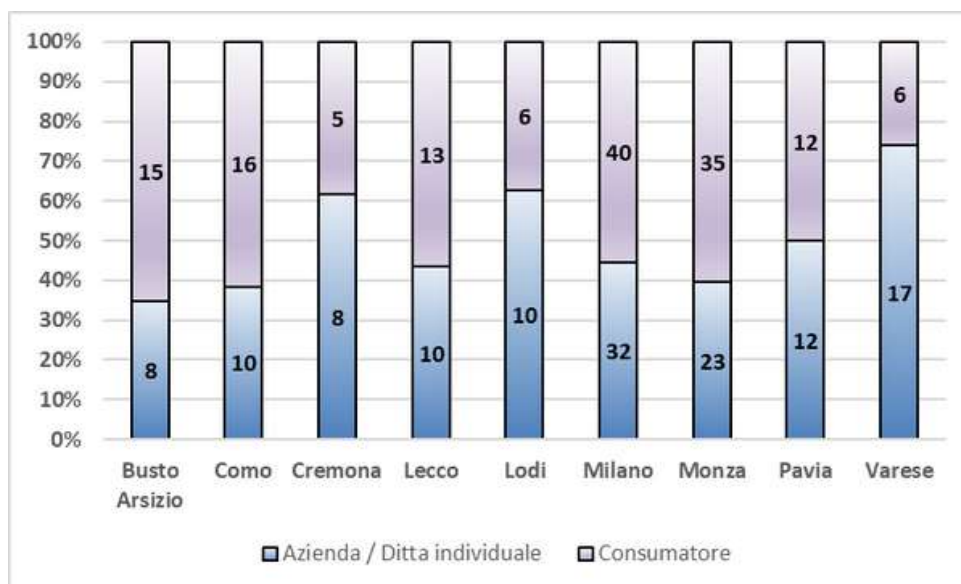

Il grafico mostra la ripartizione delle istanze secondo la competenza territoriale del Tribunale, ripartite per soggetto istante, se si tratta del consumatore o dell'imprenditore sovra indebitato.



LE QUATTRO PROCEDURE

Il grafico mostra la ripartizione percentuale del ricorso alle diverse procedure accessibili dagli istanti.

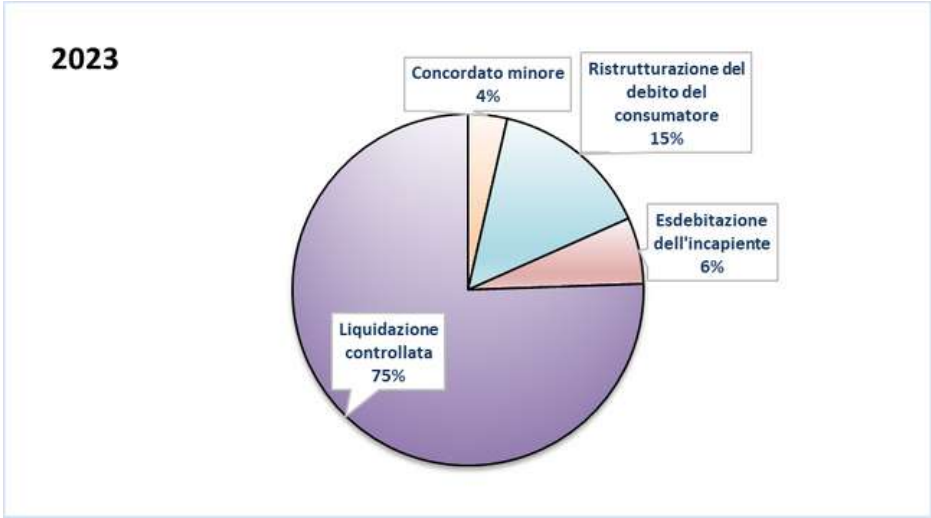

PROCEDURE: CONFRONTO 2022 VS 2023

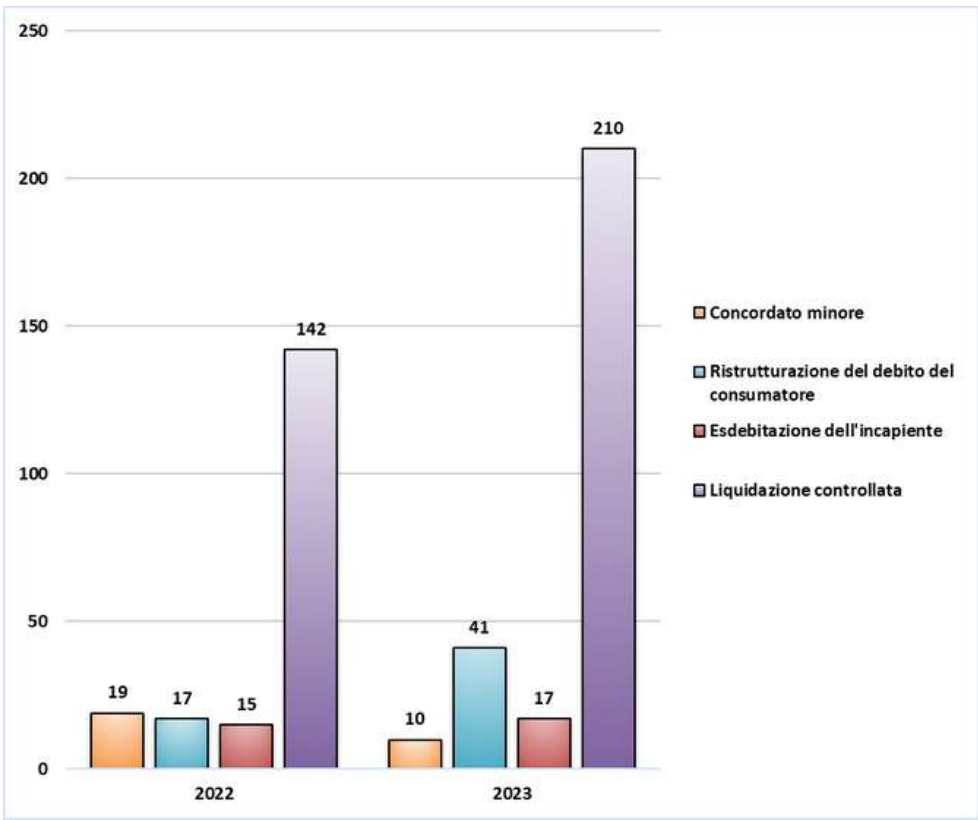

Nel 2023 è diminuito il ricorso al concordato minore; restano stabili, invece, i numeri relativi alla procedura di esdebitazione dell'incapiente.

Si registra un **incremento significativo delle procedure di ristrutturazione dei debiti del consumatore e della liquidazione controllata.**



NEL 2023 SONO STATI GESTITI

24.343.830,03 di debiti
5.261.320,47 euro di crediti

20% è la quota recuperata dai creditori



Per saperne di più contattaci

www.camera-arbitrale.it

Tel. +39 02 8515.4670

Milano: Via Meravigli, 9/b

Altre sedi collegate: [clicca qui](#)

occ@mi.camcom.it

carlo.giordano@mi.camcom.it

claudia.pagani@mi.camcom.it

Per restare sempre aggiornato,
iscriviti alla nostra [newsletter!](#)

Ci trovi anche su



CAMERA
ARBITRALE
DI MILANO

